



公務統計之推動與 統計分析案例分享



報告大綱

1.新聞vs.統計

2.公務統計系統新增功能

3.統計圖表製作

4.公務統計更新項目及稽核重點

5.性別統計 & 性別分析

6.統計分析案例分享



新聞 vs. 統計

1

新聞

2022年2月18日 **TVBS** 新聞



苗栗平均薪資排全台第5！贏過新北 網驚呆：應該升格

2022年12月22日旺得富理財網

薪資調查你不知道的3件事！天龍國再被「這縣市」超車 彰化薪酸墊底 台中竟輸苗栗 **台中竟輸苗栗**

至於在六都當中排名最後的台中市，今年平均薪資和雲林縣相同，都是60.8萬元，大輸苗栗縣66.4萬元。

大輸苗栗縣66.4萬元

工業及服務業企業僱用員工全年總薪資

110年

■ 平均數 ■ 中位數

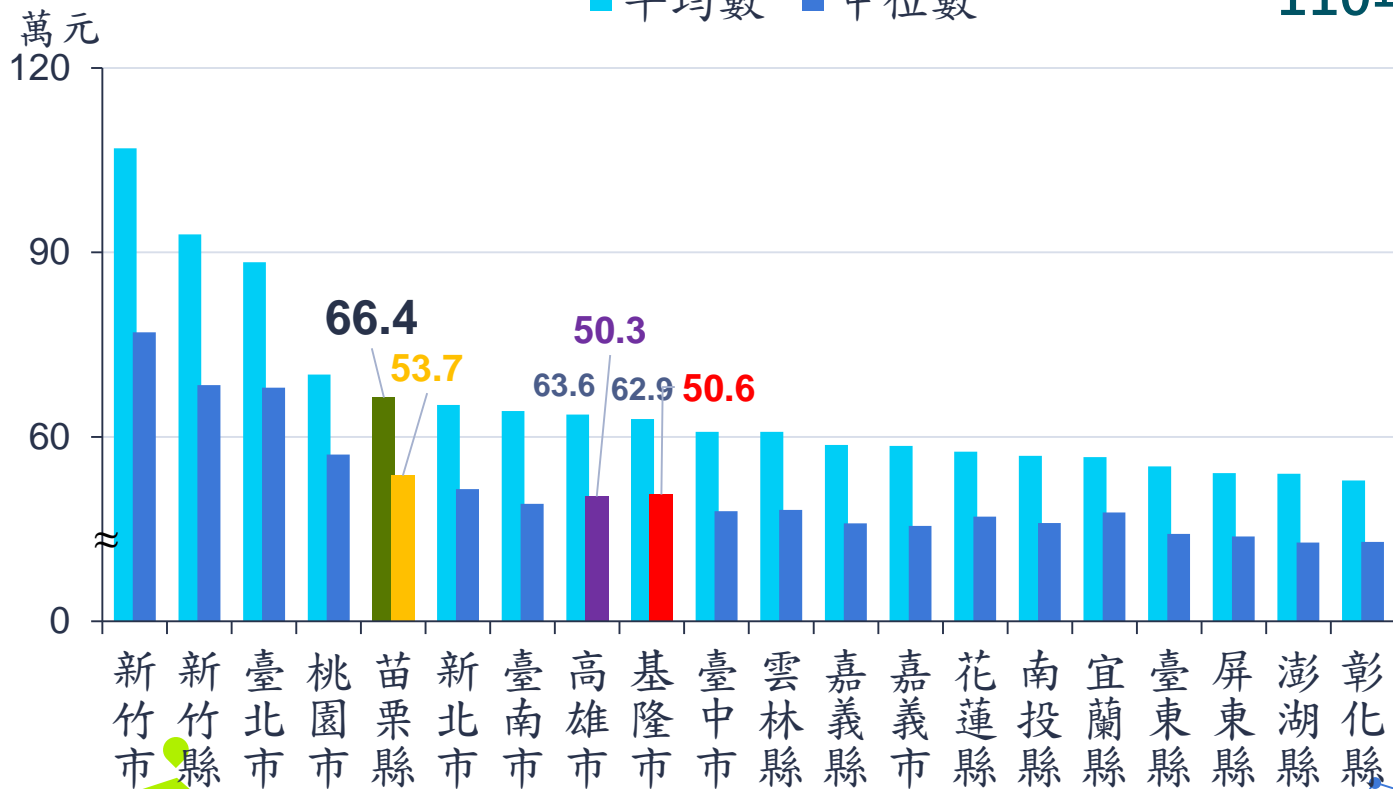

資料來源：行政院主計總處

新聞數據

- 1.新聞數據呈現是以**平均值**或**中位數**?
- 2.平均值會受**極端值**影響。
- 3.注意資料來源及資料定義。



舉例：上頁統計結果**不含農業、政府機關、小學以上各級學校、宗教、職業團體及類似組織等行業。**



公務統計系統新增功能

2

苗栗縣政府 統計資訊服務網



苗栗縣政府
Miaoli County Government

網站導覽 首頁 字級設定: 大 中 小

Google 站內搜尋...

全站搜尋

統計法規及規範

性別統計專區

公務統計方案

統計資料發布

性別統計

統計刊物

應用統計分析

統計資料查詢

視覺化查詢

最新消息

2021/07/28 「109年苗栗縣農林漁牧業普查」110年7月27日起恢復實地訪查作業

2021/03/04 苗栗縣展開農林漁牧業普查，強調「三不二會」

2019/12/15 『人力資源調查自109年1月起增修在學狀況問項，請各位鄉親協助並接受訪問』

視覺化查詢

苗栗縣 住宅買賣移轉概況

110年第4季苗栗縣房價所得比 8.08倍，較106年第1季7.71倍，上升0.37倍，表示110年第4季中位數收入的家庭需付出8.08年的可支配所得，才買得

房價所得比走勢
106-110年



視覺化查詢系統



苗栗統計要你看!

NEW!
性別統計指標



人口家庭

工商經濟

教育文化

社會長照

勞動就業

營建住宅

環保綠能

醫療衛生

警政消防

觀光運輸

財政稅務

全選

語言

ENGLISH

中文

1.請先點選左方查詢圖示
2.點選下方題目，進入該項目視覺化查詢↓

題目	主題	性別
<u>苗栗縣人口概況</u>	人口家庭	Y
<u>苗栗縣婚姻概況</u>	人口家庭	Y
<u>苗栗縣公司登記資本額與家數</u>	工商經濟	N
<u>苗栗縣商業登記資本額與家數</u>	工商經濟	N
<u>苗栗縣長期照顧與養護機構人員分析</u>	社會長照	Y
<u>苗栗縣長期照顧與養護機構資料分析</u>	社會長照	Y
<u>苗栗縣實徵稅收概況</u>	財政稅務	N

性別統計指標查詢視覺化



苗栗縣

大專校院環境相關科系(所)教師人數



性別平等政策綱領 六大指標

- 權力、決策與影響力
- 環境、能源與科技
- 就業、經濟與福利
- 教育、媒體與文化
- 健康、醫療與照顧
- 人身安全與司法



性別統計指標

- 大專校院環境相關科...
- 大專校院環境相關科...
- 大專校院環境相關科...
- 汽車所有人人數
- 持有汽車駕照人數
- 持有機車駕照人數
- 旅行業從業人員數
- 消防人力

個
性別指標

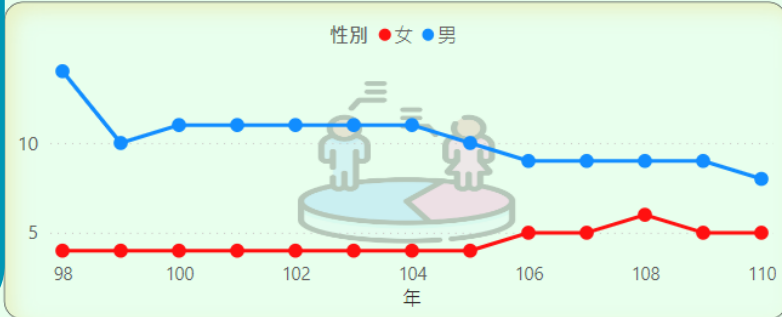
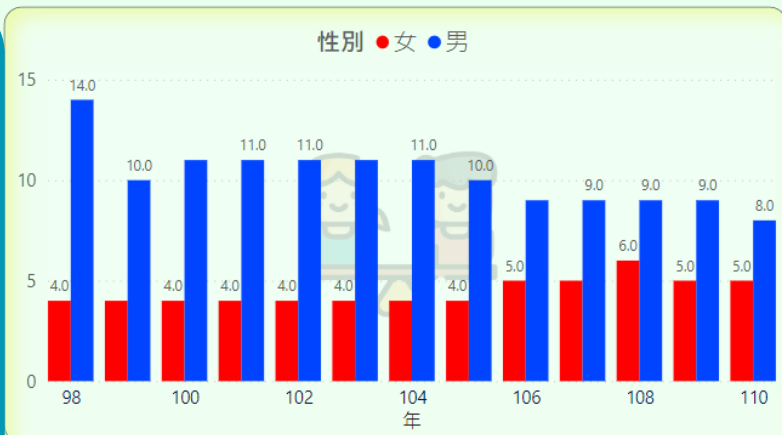

單位

人

性別

女

男

定義

各公私立大專校院環境相關科系(所)之教師人數。



近2年數據

年	女	男
109	5.00	9.00
110	5.00	8.00

苗栗縣政府 統計資訊服務網



苗栗縣政府

Miaoli County Government

網站導覽 首頁 字級設定:

Google 站內搜尋...

全站搜尋

統計法規及規範 | 性別統計專區 | 公務統計方案 ▾ | 統計資料發布 | 性別統計 | 統計刊物 | 應用統計分析 ▾ | 統計資料查詢 ▾ | 視覺化查詢 ▾

最新消息

2021/07/28 「109年苗栗縣農林漁牧業普查」110年7月27日起恢復實地訪查作業

2021/03/04 苗栗縣展開農林漁牧業普查，強調「三不二會」

2019/12/15 『人力資源調查自109年1月起增修在學狀況問項，請各位鄉親協助並接受訪問』

資料庫查詢平台

統計年報

公務統計報表

資料查詢

資料庫查詢平台

推行社區發展工作概況

苗栗縣社區戶數及人口數走勢

性別統計指標查詢視覺化

統計資料查詢 > 資料庫查詢平台 (數據查詢)

三大主題指標查詢系統

性別主題查詢

性別指標按領域

性別指標按局處別

行政區主題查詢

常用評比指標(按九大面向分)

常用評比指標(按局處別分)

統計年報

統計年報

1. 性別主題查詢

2. 常用評比指標

3. 統計年報



天下雜誌
CommonWealth
Magazine

遠見

今周刊



常用評比指標系統

天下雜誌
CommonWealth
Magazine

遠見

今周刊

查詢 | 全選 取消全選

- 經濟與就業
- 教育與文化
- 環保與環境品質
- 治安
- 公共安全與消防
- 健康、醫療與衛生
- 生活品質與現代化

- 每萬人公園、綠地、兒童遊樂場、體育場所及廣場面積數
- 自來水供水普及率
- 家庭現代化設備(每百戶擁有數)-有線電視頻道設備
- 家庭現代化設備(每百戶擁有數)-行動電話
- 自有住宅比率

1. 雜誌中常見縣市評比項目。

2. **187**個統計項目

3. 自行勾選有興趣項目進行查詢

常用評比指標系統

自訂欄列項		重新查詢	回查詢頁	無	折線圖	統計圖	下載XLS	下載ODS	下載CSV	每萬人公園、綠地、兒童遊樂場、體育場所及廣場面積數	自來水供水普及率	家庭現代化設備(每百戶擁有數)-有線電視頻道設備	家庭現代化設備(每百戶擁有數)-行動電話	自有住宅比率
101	苗栗縣									2.93	77.36	80.62	236.86	90.86
102	苗栗縣									3.14	78.4	89.41	222.34	90.67
103	苗栗縣									3.08	79.1	92.19	235.39	93.99
104	苗栗縣									3.06	80.4	86.96	220.87	91.01
105	苗栗縣									3.28	80.68	89.9	236.89	91.29
106	苗栗縣									3.92	81.41	88.62	233.54	91.34
107	苗栗縣									3.72	82.1	89.01	230.11	90.67
108	苗栗縣									4.06	83.32	85.66	226.39	89.17
109	苗栗縣									3.76	84.68	82.72	235.12	90.4
110	苗栗縣									3.83	85.65	83.24	243.74	94.78

單位: 公頃/萬人, %, 戶/百戶, 台/百戶

查詢結果可轉出Excel、CSV檔

公務統計管理資訊系統 新版系統

結合跨平台、線上簽核系統



公務統計管理資訊系統

Username

Password

登入

[忘記密碼](#)

公務統計管理資訊系統

系統寄信

 公務統計報表報送**逾期**警示通知
→ 編報期限前3天寄送！

 公務統計報表報送**逾期**通知
→ **已逾期**，請儘快報送！

府內單位簽核流程

承辦單位



資料來源：依據戶政管理及便民服務件數編製。
填表說明：本
製表日期：110

主計處

系統流程

承辦單位

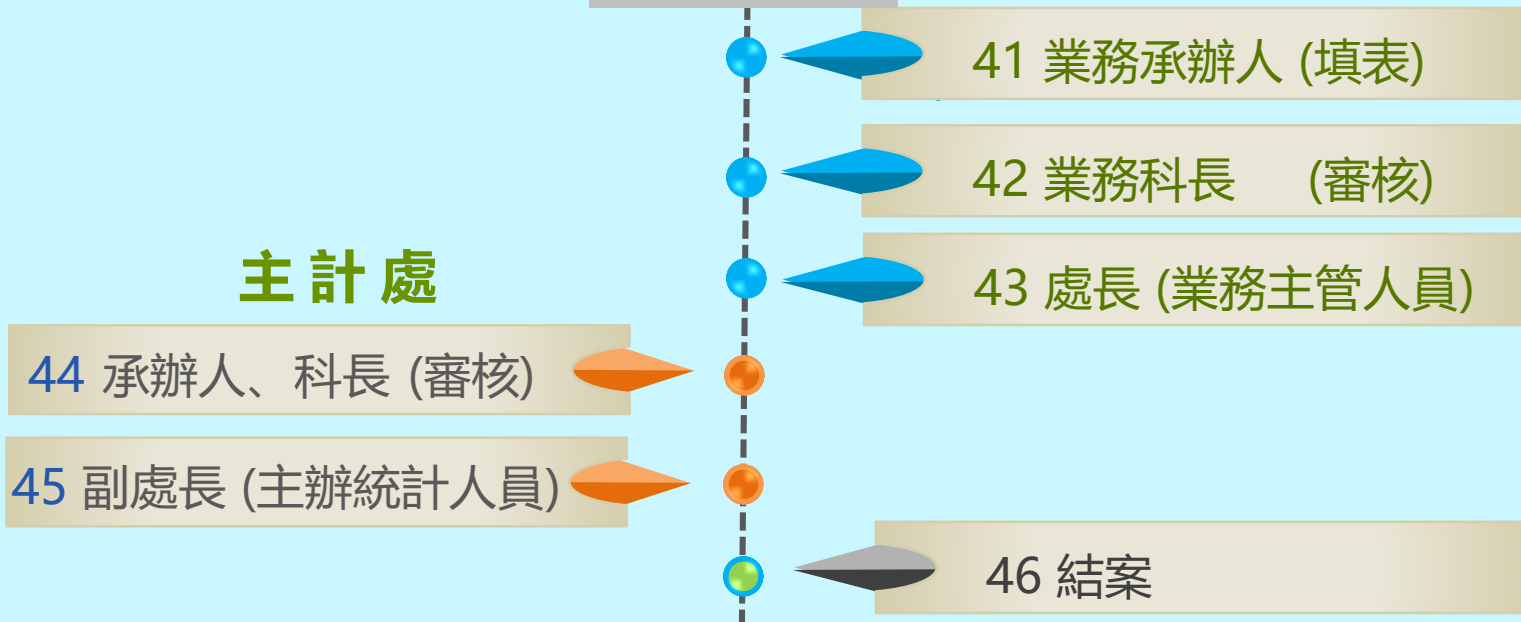

主計處

府外機關簽核流程

承辦單位

11

填表說明：本表編製4份，1份自存，1份送本府主計處

填表 稅務員李昀珊

審核

股長黃瑜菁

會計室陳玉珍

12

主辦統計人員

會計室楊富枝

13

核後之PDF掃描檔) Email至

機關首長

16

0年8月2日編製

會計室

14

會計室陳玉珍

系統流程

15

承辦機關

會計室

14 承辦人、股長 (審核)

15 會計主任 (主辦統計人員)

31 主計處 審核 結案

11 業務承辦人 (填表)

12 業務股長、科長(審核)

13 業務科長(業務主管人員)

16 局長 (機關首長)

縣府主計處

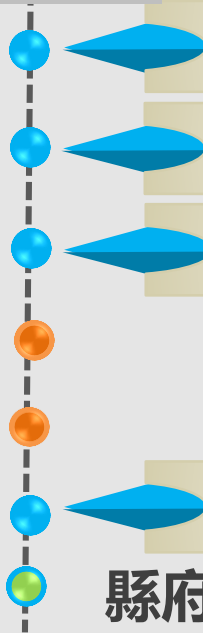



統計圖表製作

3

統計圖基本元素

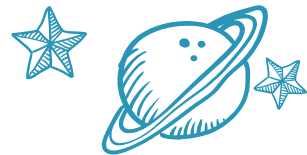

1. 標題

包含年度

圖 1 苗栗縣新住民人口數走勢
101 年底至 110 年底

3. 單位

人

%

女性 男性 占苗栗縣人口比率

2. 數據

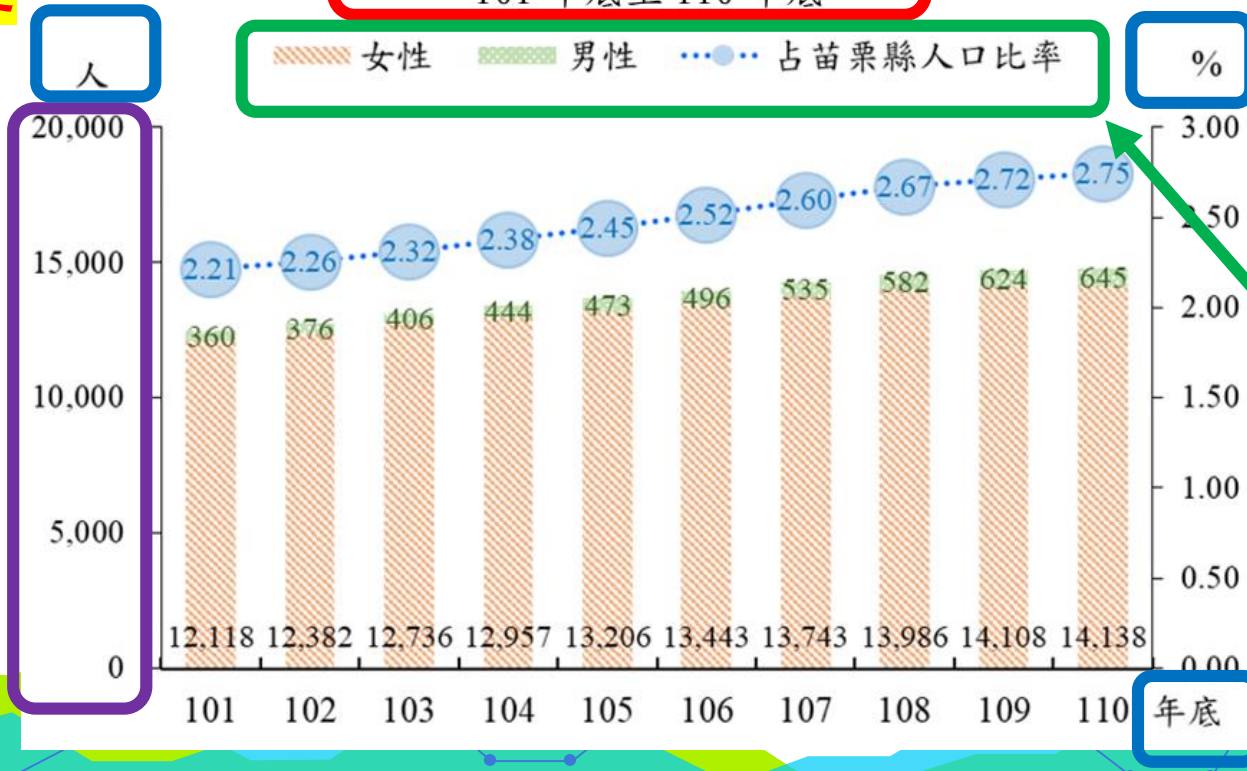

4. 類別

年底

常見錯誤圖表樣式

2. 少了單位！

000 性別統計男女性人數 走勢

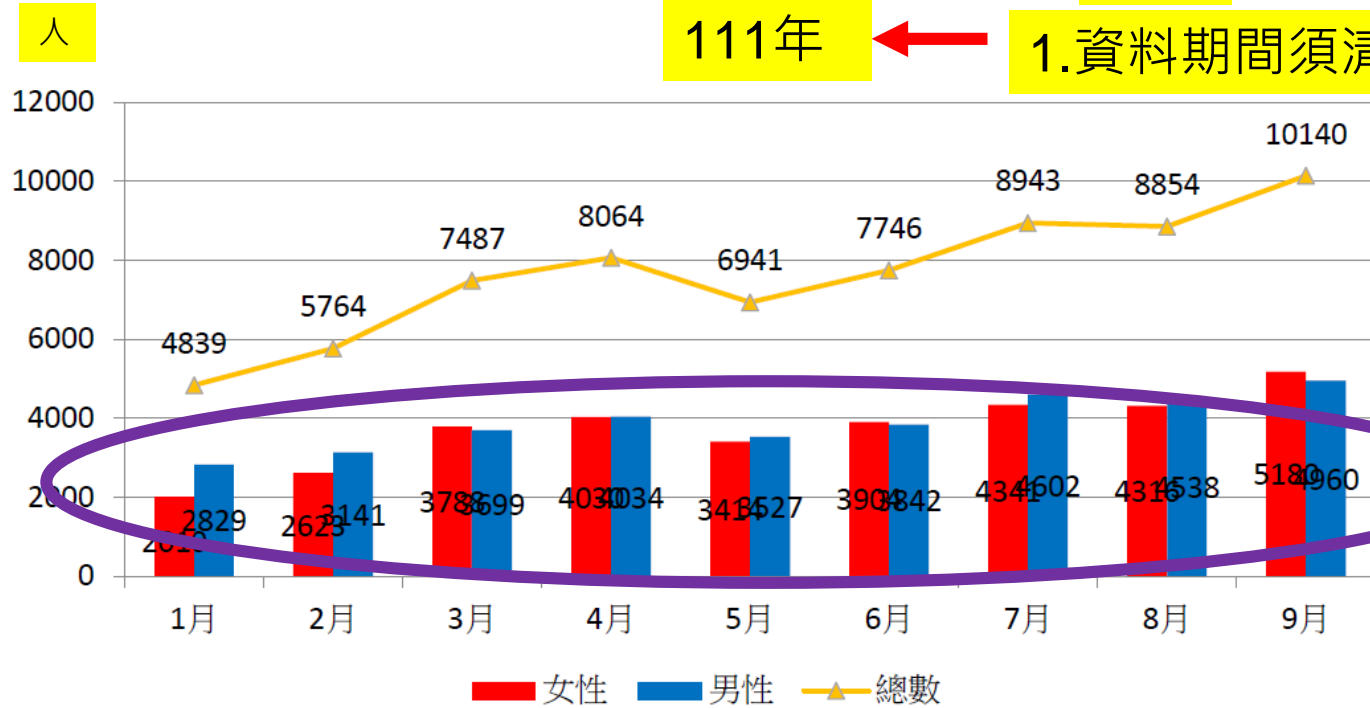

常見錯誤圖表樣式

109年從事000人口數

2. 標示數據
或比例



■ 男性 ■ 女性 ■ ■

1. 只有兩個群組，圖示有4個
群組，標示不清

正確範例

從事000人口結構

109年

■ 男性 ■ 女性

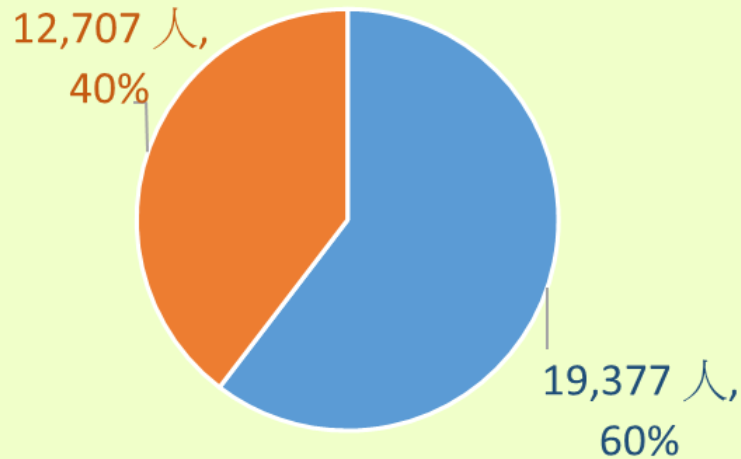

常見錯誤表格樣式

1. 項目別表示不清！
例：20歲~29歲

000 人員年齡分布表

項目別	人數		比例	
	男	女	男	女
20~29	2	0	100%	0
30~39	11	1	92%	8%
40~49	5	1	83%	17%
50~59	1	1	50%	50%

3. 兩側通常
無格線

正確範例

000 人員年齡結構

單位：人，%

項目別	人數		性別所占比例	
	男	女	男	女
20歲~29歲	2	0	100	0
30歲~39歲	11	1	92	8
40歲~49歲	5	1	83	17
50歲~59歲	1	1	50	50

2. 單位應列於右上方

表格部分，未將格線刪除。

常見表格繪製之錯誤

圖1 苗栗縣女性嫌疑犯主要刑案結構

項目別	單位：人、%								
	總計	竊盜	公共危險	毒品	詐欺	傷害	賭博	違反選罷法	其他
99年至108年	435	92	33	5	12	17	91	87	98
結構比	100.00	21.15	7.59	1.15	2.76	3.91	20.92	20.00	22.53
99年								3	7
100年								1	3
101年								0	6
102年								0	12
103年								49	16
104年	49	10	1	0	1	3	25	2	7
105年	41	10	7	0	3	0	10	0	11
106年	33	18	3	1	0	1	4	0	6
107年	74	18	6	0	1	1	4	31	13
108年	46	13	6	2	0	2	5	1	17

綠色上三角請點**驚嘆號**
選**忽略錯誤**！



在EXCEL功能列中，選擇「檢視」，將「格線」打勾取消。

你會選擇哪張圖呈現？

苗栗縣3大案件走勢

圖 1

99年至108年

圖 2



圖 2 顯示較清楚，依所狀況重點標示

你會選擇哪張圖呈現？

苗栗縣全般刑案發生、破獲及嫌疑犯概況

99年至108年

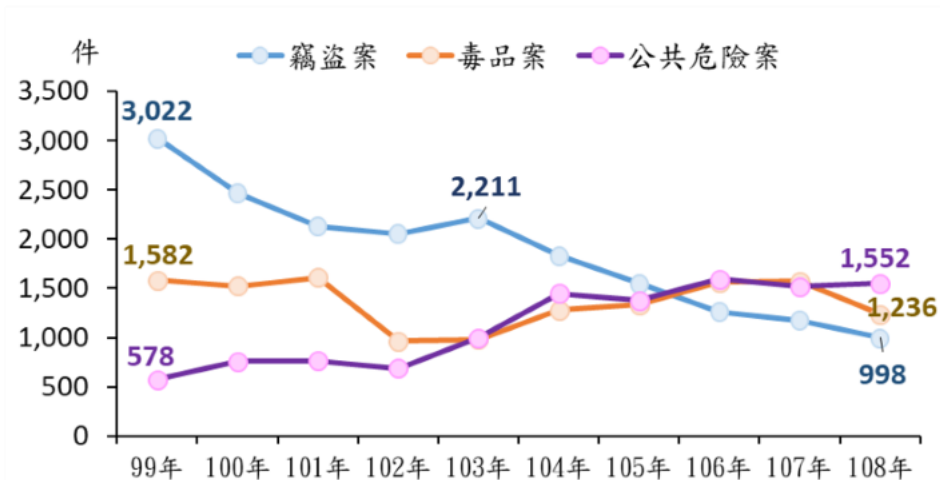
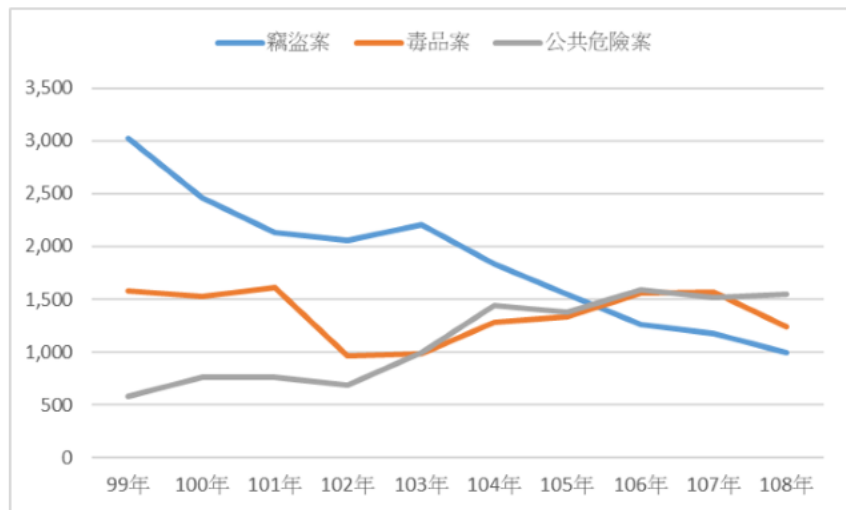
圖 1



圖 2



圖2顯示較清楚

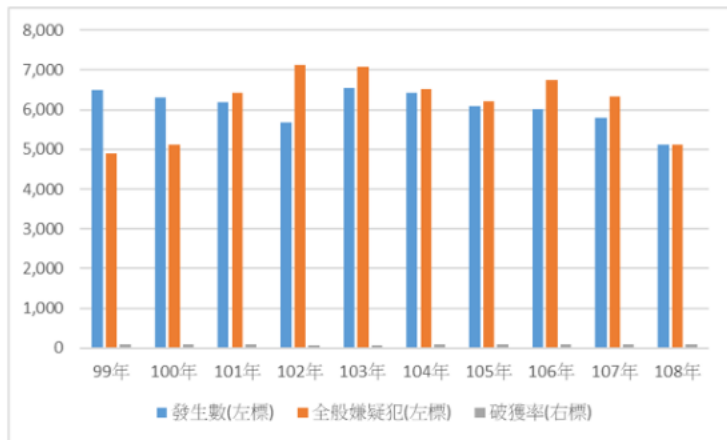

表格中建立長條圖

項目別	總計	
	男	女
99年	4,166	722
100年	4,337	791
101年	5,441	979
102年	6,154	973
103年	5,954	1,134
104年	5,651	865
105年	5,401	810
106年	5,897	848
107年	5,350	986
108年	4,356	766

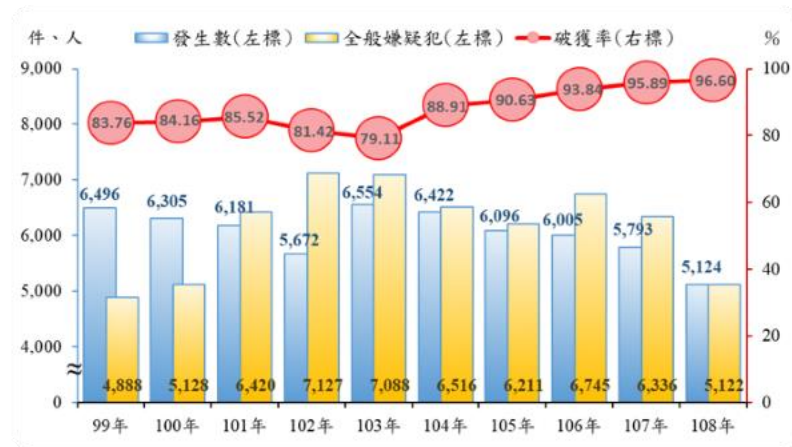
項目別	總計	
	男	女
99年	4,166	722
100年	4,337	791
101年	5,441	979
102年	6,154	973
103年	5,954	1,134
104年	5,651	865
105年	5,401	810
106年	5,897	848
107年	5,350	986
108年	4,356	766

數值 條件式格式設定 格式化為表格 儲存格樣式 插入 刪除 格式 儲存格

醒目的提示儲存格規則(H) 前段/後段項目規則(T) 資料橫條(D) 色階(S) 圖示集(I) 新增規則(N)... 清除規則(C) 管理規則(R)... 漸層填滿 真心填滿 其他規則(M)...

成年		
女	男	女
82	3,602	608
60	3,634	669
84	4,331	822
93	5,010	785
87	4,937	919
80	4,705	711
56	4,549	683
64	4,852	718
79	4,339	816
75	3,550	620

條件式格式設定 > 資料橫條 > 選擇顏色

兩坐標軸差距較大

圖1 苗栗縣全般刑案發生、破獲及嫌疑犯概況

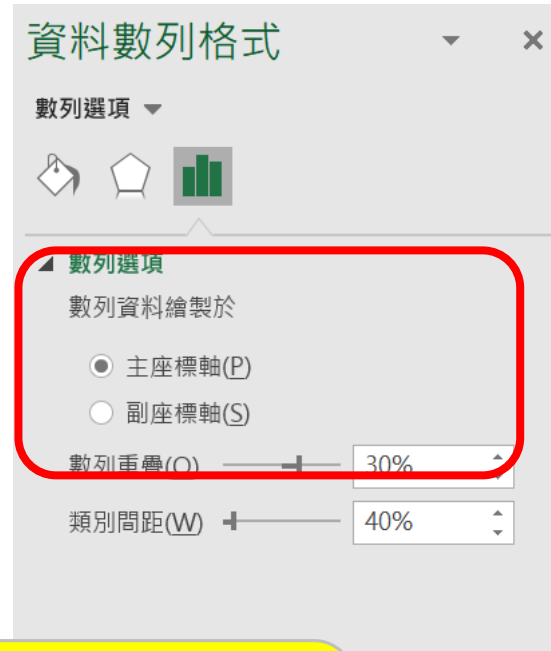
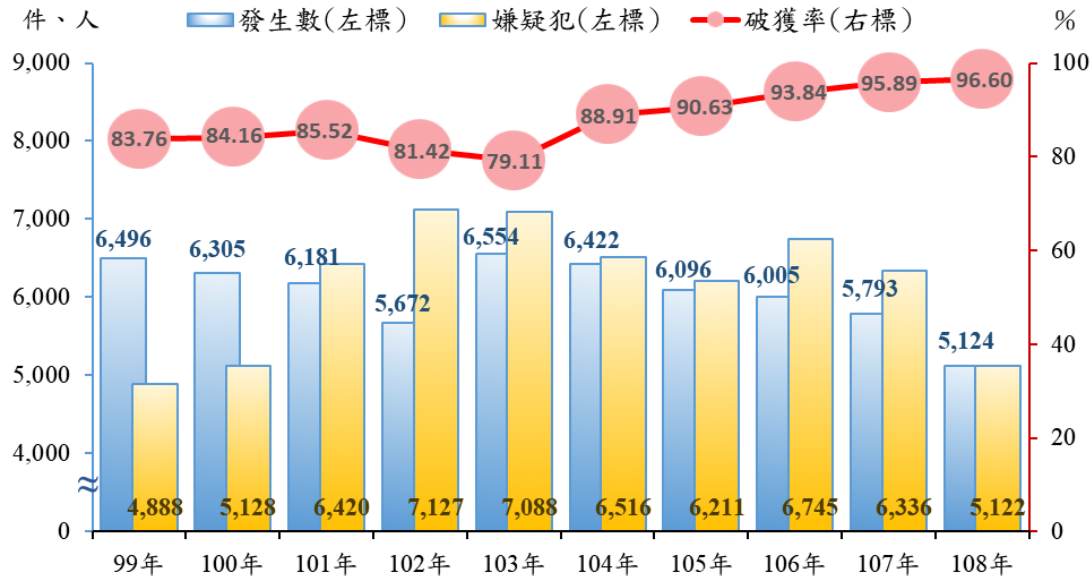

單位不同、數值差距過大時，宜採**雙座標軸**圖形呈現，並標明單位與左、右標。

製作Excel表格、圖貼至Word檔

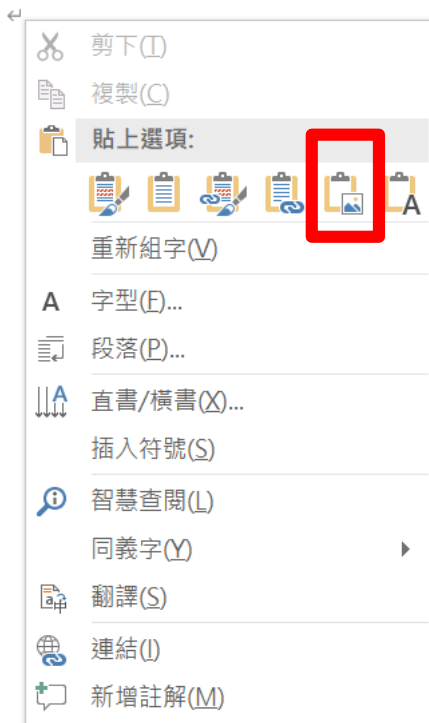

- (1) 複製表格、圖
- (2) Word檔點右鍵，選擇性貼上貼上圖片

單位：人、%

項目別	總計	竊盜	公共危險	毒品	詐欺	傷害	賭博	違反選罷法	其他
99年至108年	1,744	293	582	77	36	75	129	130	422
結構比	100.00	16.80	33.37	4.42	2.06	4.30	7.40	7.45	24.20
99年	57	19	5	3	2	3	6	3	16
100年	88	23	19	4	1	5	8	5	23
101年	118	23	30	3	5	8	16	2	31
102年	176	29	75	5	1	7	12	1	46
103年	277	28	66	3	5	12	12	77	74
104年	206	31	76	7	9	9	25	1	48
105年	188	24	77	12	7	7	20	0	41
106年	200	39	77	15	4	8	12	0	45
107年	250	46	81	16	1	7	5	41	53
108年	184	31	76	9	1	9	13	0	45

點圖或散布圖

增加板塊
顏色，豐富
內容

女性起訴比率 (%)

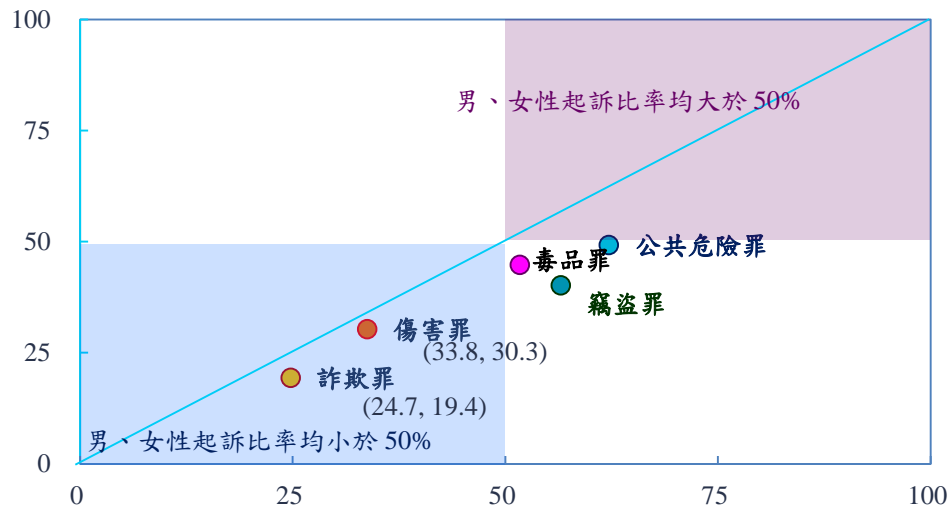

男性起訴比率 (%)

資料來源：法務部統計處



公務統計更新項目及稽核重點

4

中央機關共通性報表刪除作業

- 112年2月18日行政院主計總處函

- 考量施政資料之**完整性**及**延續性**



1. 中央機關發文
刪除共通性報表，未有新的替代報表。



2. **主計**單位與**業務**單位共同研議



3. (1) 改為**內部報表**
(2) 刪除原因(回報主計總處)

行政院主計總處制定**內部報表**範本

更新項目

-增加施政資料之**可觸及程度**



1.主計總處制定**內
部報表**範本(發文)



2.主計單位會請**業
務單位**討論編製



3.**編製及報送****內
部報表**

112年統計稽核重點

所屬機關



- ✓ 1. 公務統計**視覺化查詢系統**。
- ✓ 2. 辦理新增公務統計**內部報表**。 
- ✓ 3. 落實**預告發布**系統，資料是否照規定期間上傳？背景說明是否更新？
- ✓ 4. **統計通報**、**統計分析**撰寫。

112年統計稽核重點

公所

- ✓ 1. 公務統計報表**增刪修訂**過程完備性。
- ✓ 2. 公務統計報表**核章**、**內容**、**格式**、**表名**等是否完備？
- ✓ 3. **統計分析**、**通報**撰寫。



111年鄉鎮市公所考核之共通性缺失

一、公務統計報表**增刪修訂作業**必定於期限內完成。

(1)例：20張之內需於**一個半月**內完成。

(2)111年8月至112年，公所已修了**3次**報表，水土保持類、林務類、社會類

二、辦理**統計業務檢討會**或**教育訓練**。

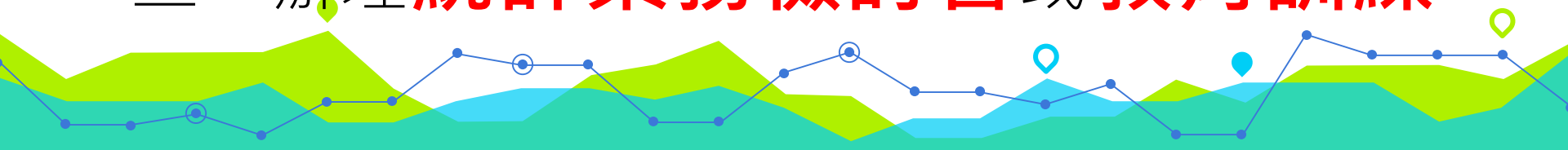

111年鄉鎮市公所考核之共通性缺失

- 內部統計稽核**未完備相關流程**（稽核意見需會各業務單位）。

辦理內部稽核

稽核報告

A課室

B課室

C課室

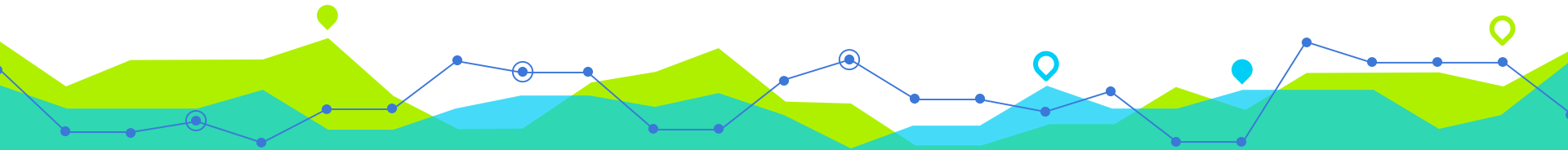

性別統計 & 性別分析

利用性別分析指引

5

行政院性平考核(112年最新)



新增項目

性別統計應用於政策、方案、措施、
新聞稿、**致詞稿**、施政成果、政策
宣導等。



性別分析



製作性別分析

1. 性別分析指引

依6大步驟進行撰寫

1

2

3

4

5

6

2. 性別分析(本文)

!!! 時間不是複分類

須包含**性別指標**並且有**複分類**(年齡、教育程度、居住縣市、鄉鎮、年收入等等)



性別分析指標複分類

無複分類範例：**!!! 時間不是複分類**

OOO統計

月份/人數	1月	2月	3月	4月	5月	6月	7月	Total
男	7	7	6	5	5	1	4	35
女	19	36	32	35	31	16	25	194
總計	26	43	38	40	36	17	29	229

無複分類 - 需增加年齡、教育程度、地區別...等分類

正確範例：

OOO結構
111年

單位：人

地區	男	女
總計	35	194
苗栗市	8	35
苑裡鎮	3	18
通霄鎮	3	12
竹南鎮	7	36
頭份市	6	35
...		

加入地區分類

性別分析



性別分析指引六大步驟



1. 確認議題及問題(性別指標**複分類**)

2. 確定預期成果



3. 發展並選擇方案



4. 分析並提出**意見**



5. 執行**決策**之溝通



6. **評估及監督**

112年考核衡量重點



酒駕零容忍 開車平安行 — 苗栗縣酒駕事故探析

苗栗縣為落實「酒駕零容忍」之目標，利用有限警力，並輔以科技工具，強力執行取締酒駕專案勤務及防制工作，同時結合民間力量，以不同管道及方式積極宣導防制酒駕相關政策。本文層層剖析酒駕各面向相關資料，俾了解近年酒駕事故變化趨勢與酒駕取締強度，以及酒駕嫌疑犯、再犯者特性，提供未來研訂防制酒駕策略之參考。

統計分析案例分享

6

酒駕零容忍

開車平安行

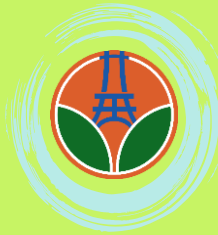

苗栗縣政府主計處

1. 撰寫動機

2. 魔鬼藏在細節裡

政策 vs. 數據

3. 數字說話

資料剖析及結果

4. 未來精進方向

1.

撰寫動機

- (1)新聞事件
- (2)警察交通執法
與事故處理滿意度調查

110年2月24日

苗栗縣三灣鄉

2死 1重傷車禍

死者疑有**酒駕**，24歲夫妻與一歲兒子當場沒了生命跡象，妻送醫後救回，**死者許姓男子經抽血檢驗換算酒測值0.16**。



重大新聞

「葉少爺」事件

▣ 肇事時間：

101年4月25日

▣ 死傷情形：

遭撞婦人當場死亡，同車友人傷重不治，3天後，婦人丈夫也疑因傷心猝死，留下8歲孤女

▣ 判刑：**6年**（2016年假釋，實際執行刑期**3年1個月**）

▣ 備註：犯後態度不佳



交通執法與事故處理滿意度調查



109年

不滿意之受訪民眾認為目前最嚴重的交通問題為「酒後駕車」

34.49%



2.

魔鬼

藏在細節裡

政策 vs. 數據

中央執行酒後駕車法條修法概況

由1年以上、7年以下有期徒刑，提高為的3年以上、10年以下有期徒刑。

下修移送檢察機關偵辦**不能安全駕駛酒精濃度值**，同時將**濃度標準值納入刑法規範**，提高致人於死及致重傷者之法定刑度。

「**酒駕、拒絕酒測累犯**」
罰則加重。

刑法第185條之3
不能安全駕駛罪。

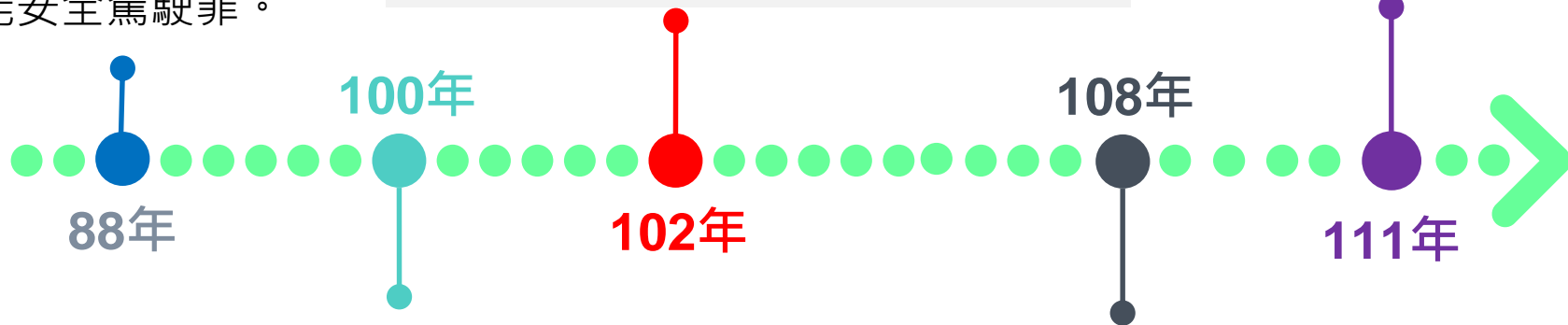

提高**有期徒刑法定刑度及罰金**上限，另增訂致人於死與致重傷者之刑罰。

增訂酒駕「**累犯**」若致人於死，可處無期徒刑或5年以上有期徒刑。

警察執行酒後駕車取締情形

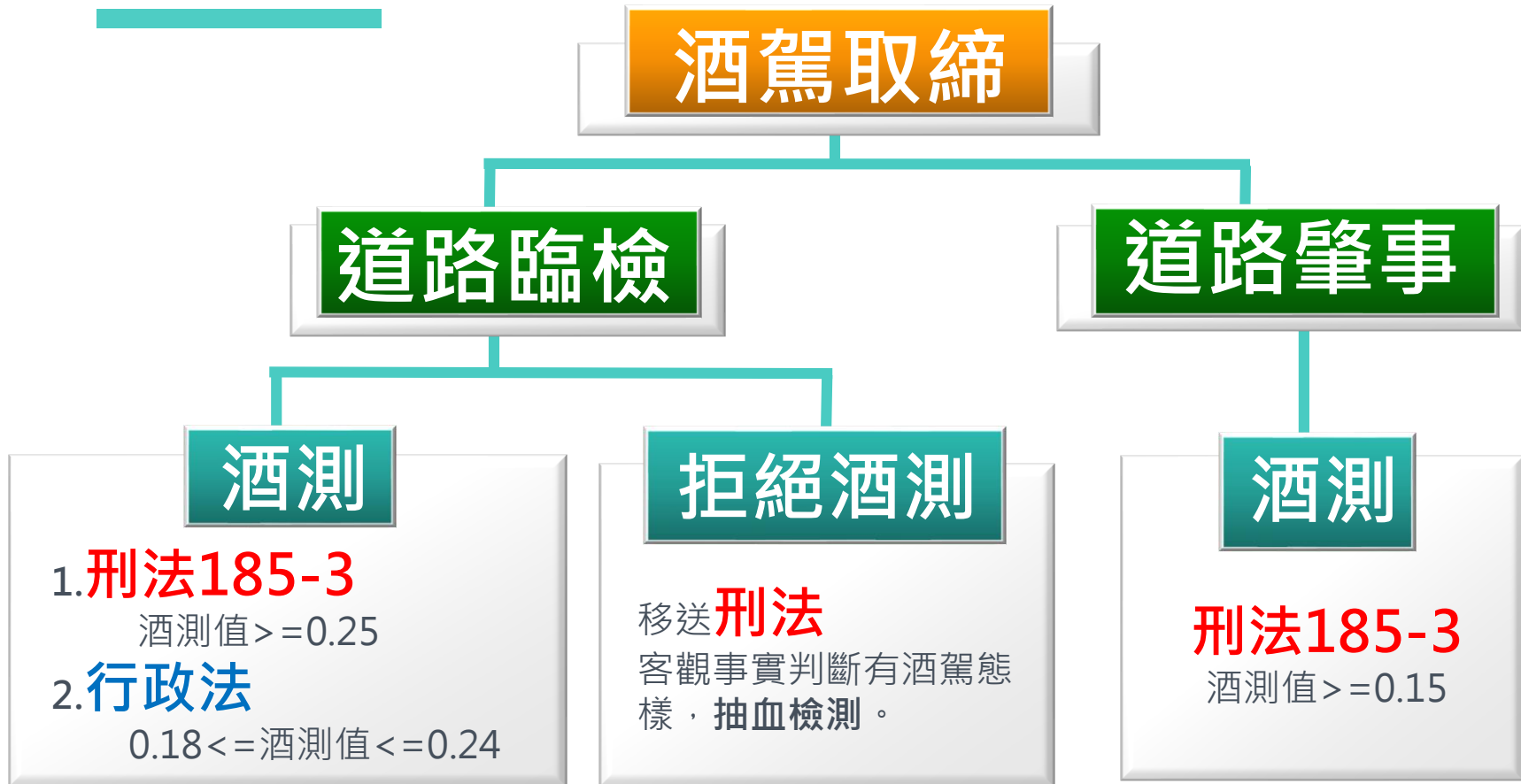

整合酒駕資料(1/2)

酒駕事故

道安資料

係指任一駕駛人（包含汽車、機車、動力機械、慢車）經檢測超過酒駕取締之酒精濃度標準，所造成人員（包含當次事件波及之所有駕駛人、乘客、行人）死亡或受傷之事故，其中死亡人數，係指酒駕事故造成人員當場或30日內死亡之人數。（交通部）

A1+A2資料

係指肇事第一當事者（駕駛人）超過酒駕取締之酒精濃度標準，A1類為造成人員當場或24小時內死亡之交通事故，A2類為造成人員受傷或超過24小時死亡之交通事故。
(內政部警政署)

整合酒駕資料(2/2)

酒駕舉發及
肇事資料

01

苗警
交通隊



肇事案件資料



不能安全駕
駛資料

02

苗警
刑事大隊



嫌疑犯職業
別、學歷等



酒後駕車
公開數據

03

內政部
警政署



審定後數據



再犯資料

04

5年內再次
犯罪



整合



3.

數字說話

資料剖析
及結果

苗栗縣酒後駕車走勢

105年

取締件數最高

109年

傷亡人數最低

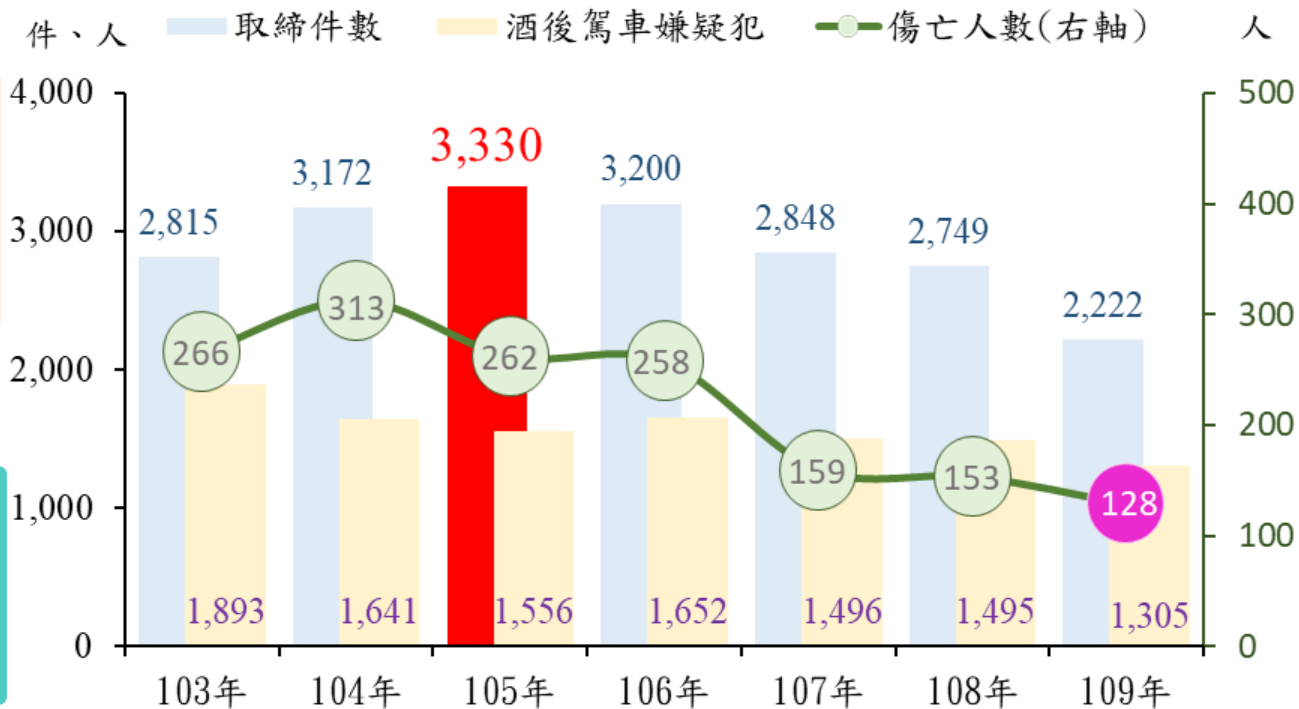

酒駕傷亡人數(A1+A2)走勢

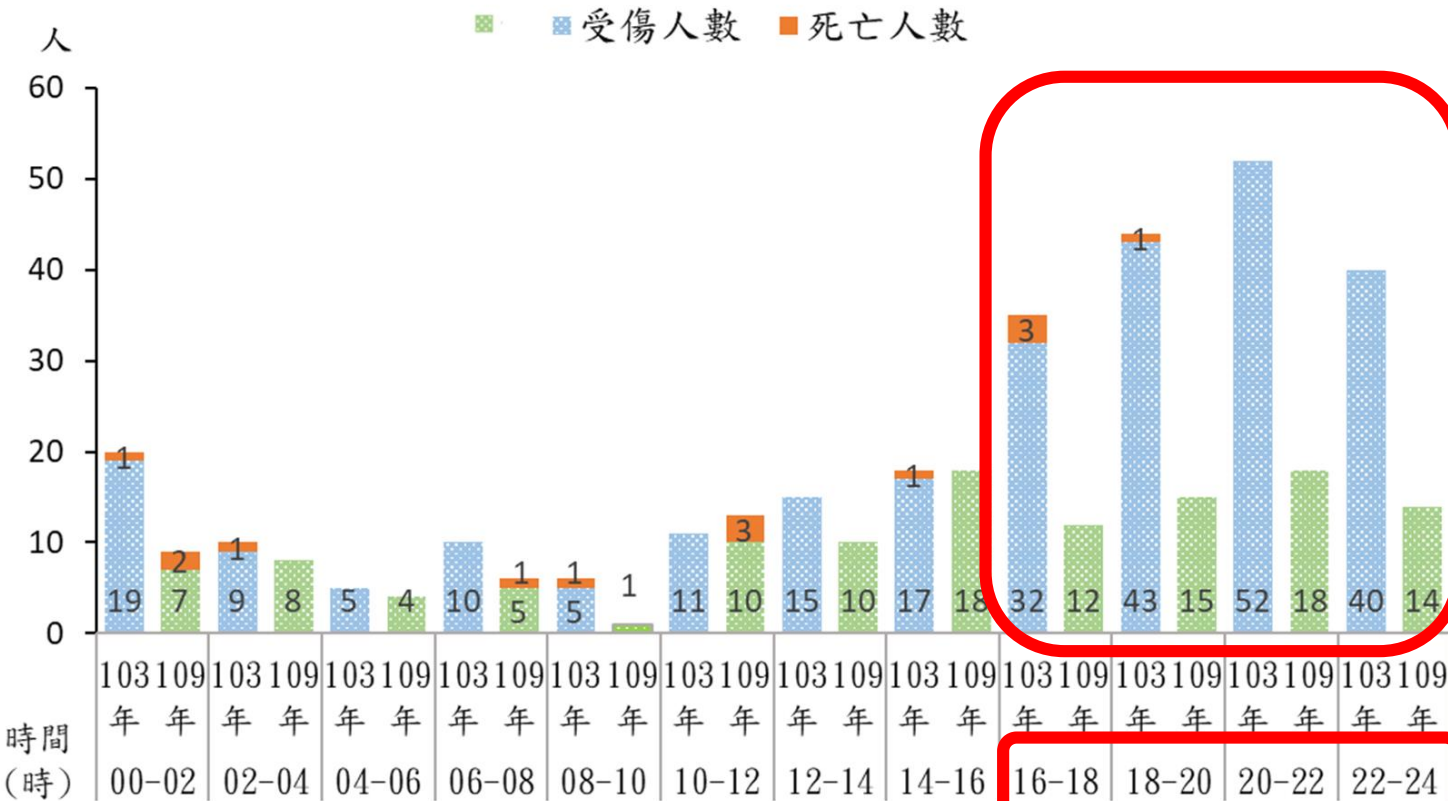

16-24時

傷亡人數

減幅 7 成以上

酒駕嫌疑犯各年齡層比較

103年 VS. 109年

男性
18-59歲：
 109年較低
 (p<0.01)

女性
差距不大
 (P>0.05)

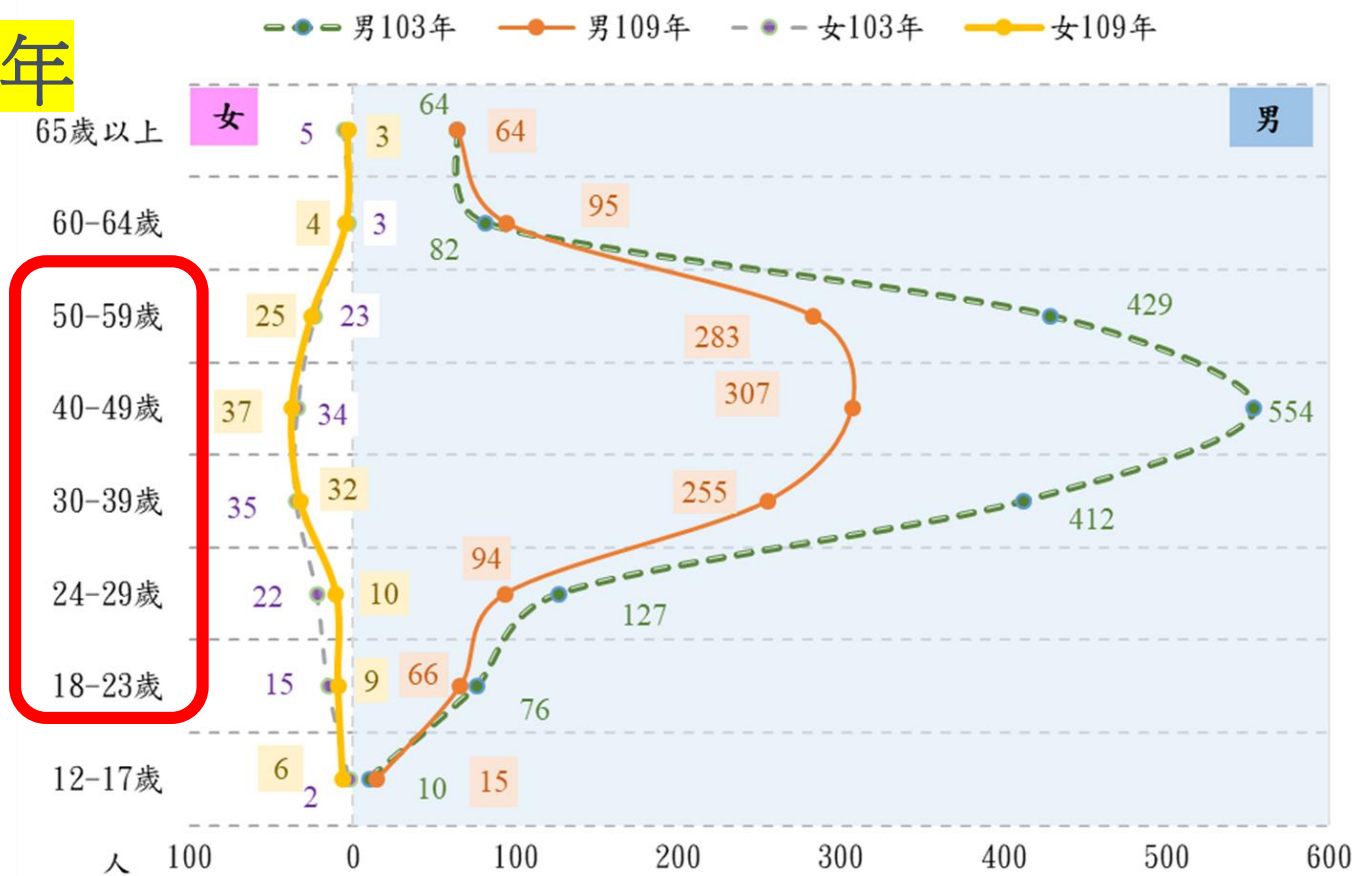

酒駕取締之駕駛人再犯比率走勢

106年-> 109年
再犯比率下降

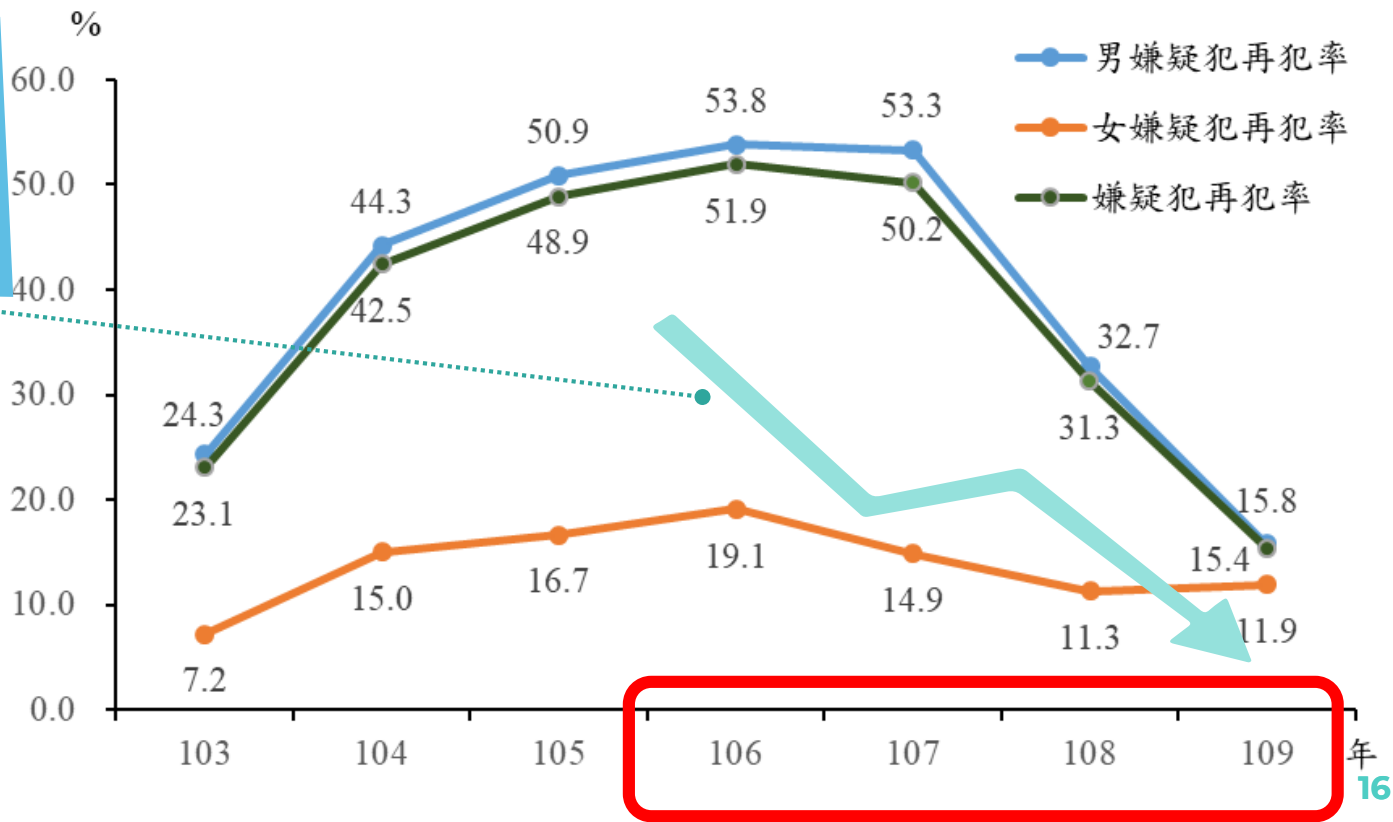

酒駕嫌疑犯再犯 - 職業結構比

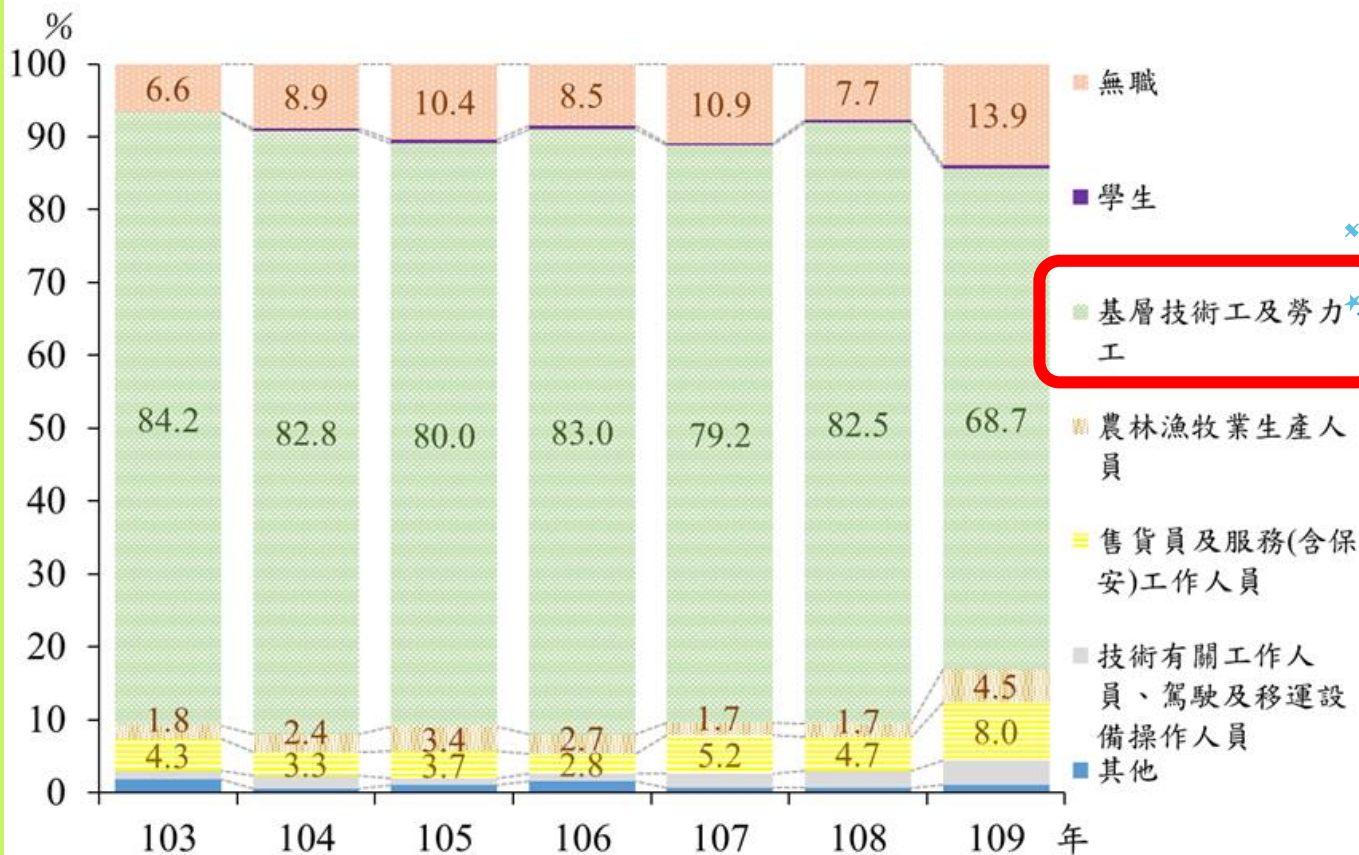

最大宗
基層技術工
及勞力工

4. 未來 精進方向

執行及精進

十縣-酒駕事故發生率及取締強度

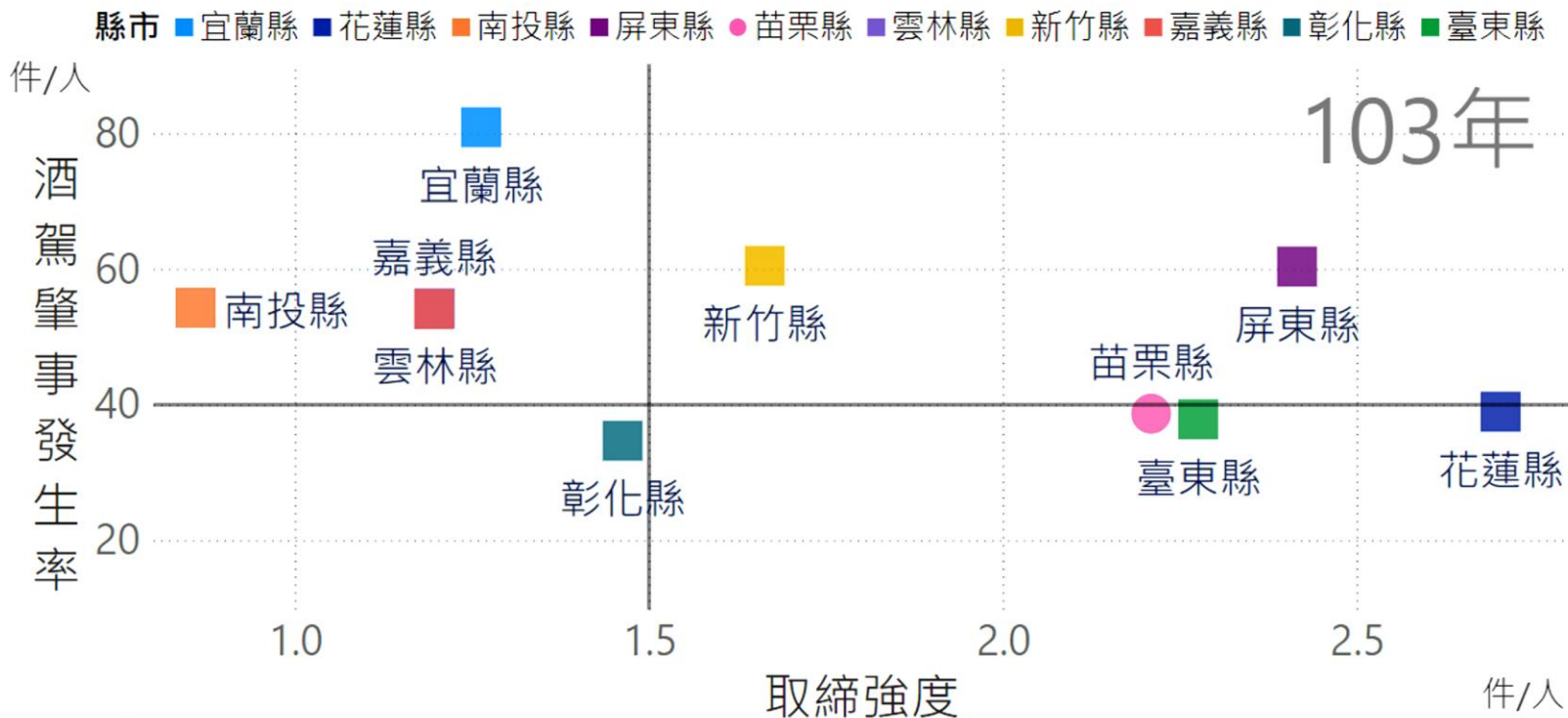

酒駕取締強度 = $\frac{\text{酒駕取締件數} - \text{酒駕事故}(A1+A2)\text{件數}}{\text{年中警力配置總員額數}}$

苗栗縣酒駕事故(A1+A2)發生率

109年



酒駕事故 (A1+A2類) 發生率 = 【酒駕事故(A1+A2)件數/年中人口數】×100,000

執行情形及精進方向

1. 積極宣導「**酒後指定駕駛**」或酒後「**搭乘大眾運輸工具**」，透過過本縣道安會報機制整合各方資源與力量，共同防制酒駕案件發生。
2. 苗栗縣屬「**高酒駕取締強度、低酒駕事故發生率**」群組。



執行情形及精進方向

3. 苗栗縣獲109年度「**防制酒後駕車工作督導考核**」乙組評核第一名 



4. 酒駕嫌疑犯之再犯者中，以**男性「基層技術工及勞力工」**最多，持續強化酒駕宣導及取締，並追蹤「**酒精鎖**」申辦狀況。(針對重點鄉鎮)



苗栗統計3分鐘



Thanks!

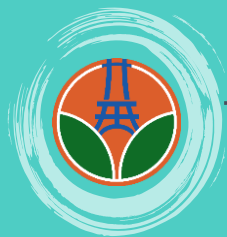

苗栗縣政府主計處

苗栗縣112年
公務統計管理研習

2023-04-26



大綱

1. 公務統計報表編報管理
2. 增刪修訂作業
3. 內部統計稽核作業



公務統計報表

編報管理作業



公務統計報表編報管理作業 (1/7)



編報法規- 「公務統計方案實施要點」、 「統計法施行細則」

- 各機關應切實依照公務統計報表程式之各項規定編報公務統計報表，非經核定，不得任意變更。(實施要點第十二條)
- 各機關主辦統計人員應負責督導所在機關及其所屬機關公務統計報表之**催報、審查與管理**。相關文件與資料之保存期限依統計法施行細則規定辦理。(實施要點第十四條)
- 公務統計報表及公務統計原始資料以電子儲存媒體保存為原則，**公務統計報表應永久保存**，公務統計原始資料自報表編竣日起算，錄入電子儲存媒體者至少保存十年，書面保存者至少保存五年。屆滿保存期限或已錄入電子儲存媒體之書面資料，經機關長官核准後得予銷毀。(統計法施行細則第三十五條)



公務統計報表編報管理作業 (2/7)

公開程度		編製機關	
報表週期	(編報期限)	表號	XXXXXX-XX-XX-2

(表名)
(資料時間)

縱項目	縱項目	縱項目	縱項目
橫項目			
.....			
.....			
.....			
.....			
.....			
.....			

縣市第4碼應為「2」、鄉鎮市公所第4碼應為「3」

內部報表無第4碼

填表	審核	業務主管人員	機關首長
		主辦統計人員	

中華民國 年 月 日編製

資料來源：
填表說明：(第一點應列明編送對象)



公務統計報表編報管理作業 (3/7)

- 公務統計報表之簽章，依機關分層負責規定辦理。(實施要點第十條)
 - 「填表」欄：編製單位之承辦人員。
 - 「審核」欄：
 - 編製單位之審核人員。
 - 審查單位之承辦人員及審核人員。
 - 「業務主管人員」欄：業務單位之最高主管。
 - 「主辦統計人員」欄：地方政府主計處或各機關統(會)計室之最高主管。
 - 「機關首長」欄：機關最高長官。



填表

審核

業務主管人員
主辦統計人員

機關首長

公務統計報表編報管理作業(5/7)

編報注意事項--「苗栗縣政府公務統計報表編報管理作業須知」

- * 1.報表資料應填報完備，不得缺漏，如係**無事實之欄位**以「-」符號表示，**未詳者**以「...」表示，**數值不及半單位者**以「0」表示。
- * 2.無事實可編報之報表，仍應填送空白表，並應於表末註明「無事實可填」字樣，不得缺報，以利查核。
- * 3.一表容納於一頁時，應於表末核蓋各級人員章，一表連續多頁時應於最後一頁表末核章。

公務統計報表編報管理作業(6/7)

4.資料來源為**鄉鎮市公所彙集之公務統計報表**，應要求鄉鎮市業務單位於報表表末相關欄位內核章後，始得報送。

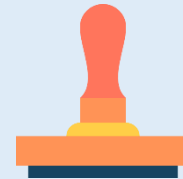

5.由公務統計報表網際網路報送系統編報公務統計報表者，**仍需列印紙本報表**，依核章程序逐級核章完整後，**1份送主計單位存檔**，**1份業務單位存檔**，其餘依規書面寄送或由網際網路系統報送報表需用機關。

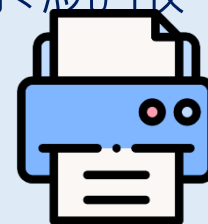

6.報表應於編報期限內編製會核完成並於**苗栗縣政府公務統計管理資訊系統**上傳。

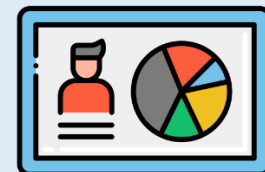

公務統計報表編報管理作業(7/7)

- * 7.編表時遇有筆誤，應用紅筆在錯處劃一紅線後寫正確數字，並核蓋填表人員職名章(校對章)，以示負責。
- * 8.報表增刪修訂經核定後，請即刻抽換並**依最新格式編送**。
- * 9.遇人員異動時，業務請確時移交。



編報範例

正確表

錯誤表



公務統計報表 增刪修訂作業



公務統計報表增刪修訂作業(1/10)

相關法規



➤公務統計報表程式之增刪修訂：

(一)比照第六點第二款規定**辦理商定作業**。

(二)填具公務統計報表程式**增刪修訂明細表**，併同**修正之公務統計報表程式及表冊細部權責區分表**，依下列程序辦理：

1.在中央由辦理統計業務之一級主計機構核定後報送中央主計機關備查。

2.在地方則比照第七點第二款規定辦理。

(三)**涉及其他機關者**，應比照第七點第四款規定辦理。(實施要點第八條)

➤**核定程序、核定期限、檢附表件**(行政院主計總處--「地方政府各機關辦理公務統計方案相關作業之注意事項」)



公務統計報表增刪修訂作業(2/10)

核定程序：

- (一) 府內單位：由**業務單位**箋請主計處辦理核定作業；
主計處審核相關資料簽奉首長核定後，發函予業務單位，並將核定版程式上網公告。
- (二) 所屬機關：由**所屬機關**函請縣政府核定；主計處審核相關報表程式後，以府函核定。
- (三) 鄉（鎮、市）公所：由**公所之編製單位**箋請主計室辦理核定事宜，再由主計室陳送鄉（鎮、市）長核定實施。惟報送縣政府之報表，應由縣政府之需用機關（單位）研訂通用報表程式，送主計處審核後，再函請鄉（鎮、市）公所參用。

公務統計報表增刪修訂作業(3/10)



核定期限：

應儘速配合中央各機關辦理報表程式修訂作業，並於報表程式編報實施日期前完成核定程序；若無法即時配合辦理，得在不逾編報期限之原則下，依下表規定酌予延長辦理期限。

報表程式表數 (表)	1至20表	20至40表	41表以上
完成核定程序 辦理時間	1.5個月內	2個月內	3個月內



公務統計報表增刪修訂作業(4/10)



檢附表件：

- (1)報表程式修訂：**增刪修訂明細表、修正後之報表程式及表冊細部權責區分表**。
- (2)各機關修訂公務統計方案或報表程式，若僅涉及機關或內部單位名稱變更，得免附附件。若涉及公務統計報表程式表號修訂，惟未涉及實質內容變更者，得僅檢附公務統計報表程式增刪修訂明細表及表冊細部權責區分表。



公務統計報表增刪修訂作業(5/10)

注意事項



- **核定程序辦理時間**為主計總處稽核重點，請務必於核定期限內辦理修訂作業。
- 報表增刪修訂經核定後，請即刻更新發布網頁資料(含統計方案)並依最新格式編送。涉及統計資料預告發布者，應**更新背景說明及預告發布時間表**。
- 若修訂表有**涉及鄉鎮市時**，應函請鄉鎮市公所業務單位同步修訂，並**副知鄉鎮市公所主計室及本府主計處**。
- 各鄉鎮公所增刪修訂完成核定程序辦理時間，也請依上開時程辦理。



公務統計報表增刪修訂作業(6/10)

修訂流程

- 府內單位
- 所屬機關

修訂範例

- 府內單位：社會處
- 所屬機關：衛生局
- 鄉(鎮、市)公所：頭份市公所



公務統計報表增刪修訂作業(7/10)

府內單位(範例：社會處)

- (一)報表增刪修訂**應檢附表件**：**增刪修訂明細表、修訂後報表程式及編製說明、表冊細部權責區分表**、其他相關資料(如中央部會來函文件或相關法規等)。
- (二)將上述表件(含電子檔)以**便箋**送本府主計處審核修訂後，由主計處簽奉縣座核定。
- (三)主計處將核定後之增刪修訂報表程式及編製說明函**文**業務單位依最新修訂之報表格式編報。涉及鄉鎮市公所**部分**，另案函文鄉鎮市公所配合修訂。
- (四)將核定後之表件上傳至本府公務統計資訊系統，並同步**更新背景說明及預告統計發布時間表**(若有異動)。



公務統計報表增刪修訂作業(8/10)

所屬機關(範例：衛生局)

- (一)報表增刪修訂應檢附件：**增刪修訂明細表、修訂後報表程式及編製說明、表冊細部權責區分表**，其他相關資料(如中央部會來函文件或相關法規等)。
- (二)將上述表件(含電子檔)簽會會計單位審核並奉機關首長核可後，函報本府主計處核定。
- (三)將核定日期及文號登載於**增刪修訂登記冊**，將擬增刪修訂報表程式及編製說明置於機關網頁，並依最新修訂之報表格式編報。
- (四)涉及鄉鎮市公所部分，另案函文鄉鎮市公所配合修訂，並副知本府主計處。
- (五)將核定後之表件上傳至本府公務統計資訊系統，並同步**更新背景說明及預告統計發布時間表**(若有異動)。

公務統計報表增刪修訂作業(9/10)

鄉(鎮、市)公所(範例：頭份市公所)

- (一)報表增刪修訂應檢附表件：**增刪修訂明細表**、**修訂後報表程式及編製說明**、**表冊細部權責區分表**、其他相關資料(如縣政府來函文件或相關法規等)。
- (二)將上述表件(含電子檔)以**便箋**送主計室審核修訂後，簽奉鄉(鎮、市)長核定。
- (三)主計室將核定後之增刪修訂報表程式及編製說明**函文業務**單位依最新修訂之報表格式編報。
- (四)將核定日期及文號登載於**增刪修訂登記冊**，並將擬增刪修訂報表程式及編製說明置於公所網頁。



公務統計報表增刪修訂作業(10/10)

修訂情形

112年公務統計報表增刪修訂

- 1120116府主統字第1120026535號函：核定長照中心—社會類修訂1表
- 1120116府主統字第1120030409號函：核定社會處—社會類修訂18表、刪除3表
- 1120207府主統字第1120039876號函：核定警察局—警政類修訂1表
- 1120208府主統字第1120042631號函：核定稅務局—賦稅類修訂1表
- 1120215府主統字第1120047878號函：核定公務處—交通類修訂1表
- 1120215府主統字第1120045602號函：核定衛生局—衛生類修訂4表、刪除4表、增訂5表(含內部報表3表)



內部統計稽核作業



內部統計稽核作業 (1/10)

• 稽核目標

- 掌握公務統計**報表資料報送流程及時效**
- 提升公務統計**資料確度**
- 建立完善公務統計**報表編報管理制度**
- 落實公務統計資料發布及檔案管理機制



• 相關法規

- **統計法第22條**：各級政府主計機關得稽核及複查各該政府所屬機關之統計業務。
- **統計法施行細則第39條**：稽核及複查之重點。
- **統計法施行細則第40條**：各機關主辦統計人員應協助所在機關長官建立其內部統計稽核制度。



內部統計稽核作業(2/10)

稽核作業流程

1

擬訂年度公務統計報表內部統計稽核作業**計畫**(草案)。

2

簽陳機關首長核定後，通知各業務單位配合辦理。

3

依內部統計稽核計畫所訂時程及項目，辦理實地稽核。

4

依**稽核結果**，研擬建議意見簽陳機關首長核閱。

5

輔導各業務單位依**建議意見改進**。

內部統計稽核作業(3/10)

擬訂年度公務統計報表內部統計稽核作業計畫(草案)

(附表1)

所屬機關、公所主計單位

內部統計稽核實施計畫範本

法令依據：107年法令依據有修正

稽核對象：

稽核時間及地點：(請於本府訪視前完成)

稽核方式：

稽核目標：

稽核表：

(機關名稱) ○○○年度內部統計稽核實施計畫

一、法令依據：依據統計法施行細則第39條辦理。

二、稽核對象：本機關實施公報統計報表之編製單位。

三、稽核時間及地點：(略)。

四、稽核方式：採定期及不定期稽核。

五、稽核目標：

(一)掌握公務統計報表資料報送流程及時效：了解報表編製人員對原始資料之蒐集方式，以及資料提供之期限。

(二)提升公務統計報表資料確度：針對原始資料及報表編製結果之確度進行稽核，相關公務統計報表亦需相互勾稽，以維資料之一致性。

(三)建立完善公務統計報表編報管理制度：是否依公務統計報表程式規定編製報表、核章是否缺漏及修正表是否循公務統計方案管理程序重新報送。

(四)落實公務統計報表資料發布及檔案管理機制：是否依預告統計資料發布時間表如期發布相關報表資料，並妥善保存報表(檔案)及原始資料(檔案)。

六、稽核表(詳附件)



內部統計稽核作業(5/10)

實施計畫簽陳機關首長核定，
通知業務單位配合辦理

府內單位

苗栗縣政府 函

地址：苗栗縣苗栗市縣府路100號
承辦人：葉宸佑
電話：037-369348
傳真：
電子信箱：yow12567@ems.miaoli.gov.tw

受文者：本府主計處統計科

發文日期：中華民國111年7月1日
發文字號：府主統字第1110123893號
速別：普通件
密等及解密條件或保密期限：
附件：內部統計稽核實施計畫、公務統計報表抽核明細表 (111D077406_111D2039573-01.xls、111D077406_111D2039574-01.pdf)

主旨：為辦理「111年度內部統計稽核」作業，請各單位於111年7月21日依抽核明細表表訂時間於本府第一辦公大樓6樓A602查帳室派員列席，並依說明二備妥相關資料供查核，請查照。

稽核時間、地點

- 說明：
- 一、依據統計法第22條暨同法施行細則第39、40條規定辦理。
 - 二、檢附「內部統計稽核實施計畫」及「公務統計報表抽核明細表」各1份，請各單位公務統計報表承辦人依稽核時間及地點列席，並備妥最近一期相關統計報表及原始資料（資料期：月報—111年5月報表、季報—111年第1季報表、半年報—110年下半年報表、年報—110年報表）以供查核。
 - 三、請各單位承辦人準時出席，若是日無法出席者，請委託代理人並聯絡本府主計處稽核人員。

稽核對象

正本：本府民政處、本府教育處、本府財政處、本府地政處、本府農業處、本府人事處、本府社會處、本府勞工及青年發展處、本府水利處、本府工商發展處
副本：本府主計處統計科(含附件) (111D077406_111D2039573-01.xls、111D077406_111D2039574-01.pdf)

檔 號：1357
保存年限：10
檔案應用：開放
案 名：統計工作稽查督導

案次號：1
卷次號：
目次號：

中華民國111年6月24日
於 主計處

速別：普通件

主旨：為提升公務統計報表資料確度及時效，強化機關內部單位橫向溝通協調管道，茲訂定本府「111年度內部統計稽核實施計畫」乙份（詳附件2），謹請鈞長核示。

說明：依據統計法第22條暨同法施行細則第39、40條規定（詳附件1）辦理。

擬辦：奉核後，依111年度內部統計稽核實施計畫辦理。

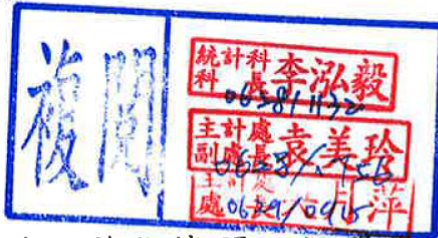

內部統計稽核作業(6/10)



辦理實地稽核

內部統計稽核

定期稽核

依內部統計稽核計畫所訂時程及項目，辦理實地稽核。
(抽核10%~30%報表)

不定期稽核

視需要進行不定期稽核。(針對**平時錯誤率高或複雜度高**之報表)

受稽核之業務單位應於實地稽核時，備妥相關受核文件以供查驗。





內部統計稽核作業(7/10)

辦理實地稽核

府內單位

苗栗縣政府111年度內部統計稽核抽核表

稽核日期：111年7月21日

受稽核單位	表號及表名	報表資料是否與原始資料一致		是否依規定程序報送修正表			報表資料與原始資料(檔案)保存是否完整		備註 (簡要說明缺漏之內容)
		是	否	無需修正	應修正		是	否	
					是	否			
處	10963-00-01-2 苗栗縣	V		V				V	部分公所原始資料未檢附
	3314-0 苗栗縣	V		V				V	無
處	10411- 苗栗縣	V		V				V	報表資料未保存完整
	10411- 苗栗縣	V		V				V	報表資料未保存完整
處	3311-0 苗栗縣		V		V			V	無
	3311-0 苗栗縣		V		V			V	無
	1112-0 苗栗縣	V			V			V	無
	1112-0 苗栗縣	V			V			V	無
處	1113-0 苗栗縣	V			V			V	報表資料未保存完整
處	10740- 苗栗縣	V				V	V		報表修正，未依規定程序報送修正表。

• 報表資料是否與原始資料**一致**

• 是否依規定程序報送**修正表**

• 報表資料與原始資料(檔案)保存是否**完整**

內部統計稽核作業(8/10)



彙整稽核結果簽陳機關首長核閱

府內單位

中華民國111年8月1日
 於主計處

速別：普通件

主旨：檢陳本府111年度內部統計稽核抽核表暨稽核結果表各1份，簽請鑒核。

說明：
 一、依據本府「111年度內部統計稽核實施計畫」辦理。（附件1）
 二、111年度內部統計稽核業於111年7月21日辦理完竣，採實地審核，稽核結果詳如附件。（附件2及3）



苗栗縣政府111年度內部統計稽核抽核表

稽核日期：111年7月21日

受稽核單位	表號及表名	報表資料是否與原始資料一致		是否依規定程序報送修正表		報表資料與原始資料(檔案)保存是否完整		備註 (簡要說明缺漏之內容)
		是	否	無需修正	應修正	是	否	
				是	否			
3312-04-苗栗縣府		V		V		V		無
3312-04-苗栗縣火		V		V		V		無
1234-01-苗栗縣財		V		V		V		無

苗栗縣政府111年度內部統計稽核結果表

單位名稱	稽核日期	抽核表數 (表)	定期實地稽核結果(表數)						稽核意見	
			彙編資料與原始資料有無缺漏		依規定程序報送修正表		報表資料與原始資料(檔案)保存完整			
			有缺漏	無缺漏	無需修正	應修正	完整	不完整		
	111年7月21日	9	-	9	9	-	-	8	1	10963-00-01-2苗栗縣妨害兵役案件-部分公所原始資料未保存完整，請依規定完整保存公務統計報表
	111年7月21日	5	-	5	5	-	-	-	5	報表資料未保存完整，請依規定完整保存公務統計報表
	111年7月21日	2	2	-	-	2	-	2	-	3311-02-01-2苗栗縣公共造產成果概況、3311-02-02-2苗栗縣公共造產經營事業概況-部分數值與原始資料不一致，已依規定程序報送修正表
	111年7月21日	10	-	10	9	1	-	10	-	無
	111年7月21日	4	-	4	4	-	-	3	1	1113-01-01-2苗栗縣農耕土地面積報表資料未保存完整，請依規定完整保存公務統計報表

主(會)計處(室)應彙整定期及不定期稽核結果，並撰寫內部統計稽核報告及建議意見簽陳機關首長後，通知各業務單位配合改善。



內部統計稽核作業(9/10)

輔導各業務單位依建議意見改進

府內單位

苗栗縣政府 函

地址：苗栗縣苗栗市縣府路100號
承辦人：葉宸佑
電話：037-369348
傳真：
電子信箱：yow12567@ems.miaoli.gov.tw

受文者：本府主計處統計科

發文日期：中華民國111年8月4日
發文字號：府主統字第1110148100號
速別：普通件
密等及解密條件或保密期限：
附件：111年度內部統計稽核抽核表、111年度內部統計稽核結果表

主旨：檢送本府111年度內部統計稽核抽核表暨稽核結果表各1份，請依稽核意見辦理，請查照。

說明：依據本府111年度內部統計稽核實施計畫辦理。

正本：本府民政處、本府教育處、本府財政處、本府地政處、本府農業處、本府人事處、本府社會處、本府勞工及青年發展處、本府水利處、本府工商發展處

副本：本府主計處統計科
電 2022/08/04
交 15:58:10
文 章

主(會)計處(室)應依機關內部統計稽核結果報告之建議意見，**輔導並追蹤各業務單位改進**。

內部統計稽核作業(10/10)



稽核範例

- 所屬機關：以消防局為例
- 鄉(鎮、市)公所：以南庄鄉為例



苗栗縣統計資訊服務網

<https://miaoli.dgbas.gov.tw/StatWebRWD/Page/Default.aspx>



苗栗縣政府主計處

Accounting and Statistics Department,
Miaoli County Government

業務簡介

資訊公開

統計專區

統計資訊服務網

統計資料

普查專區

首頁 > 統計專區

統計專區

統計資訊服務網



苗栗縣政府
Miaoli County Government

網站導覽 首頁 字級設定:

Google 站內搜尋...

全站搜尋

統計法規及規範

性別統計專區

公務統計方案

統計資料發布

性別統計

統計刊物

應用統計分析

統計資料查詢

視覺化查詢

最新消息

2021/07/28 「109年苗栗縣農林漁牧業普查」110年7月27日起恢復實地訪查作業

2021/03/04 苗栗縣展開農林漁牧業普查，強調「三不二會」

2019/12/15 『人力資源調查自109年1月起增修在學狀況問項，請各位鄉親協助並接受訪問』

公務統計管理作業規範及注意事項

<https://miaoli.dgbas.gov.tw/STATWeb/Page/TopicPage.aspx?Uid=07>



... 首頁 字級設定: 大 中 小

Google 關鍵字查詢 全站搜尋

首頁>>>>

統計法規及規範

全國統計法規及規定

01. 統計法
02. 統計法施行細則
03. 各級政府及中央各機關統計範圍劃分方案
04. 公務統計方案實施要點
05. 各機關統計資料發布要點
06. 統計標準
07. 統計調查相關方案
08. 其他相關法規

行政院主計總處研訂之注意事項

01. 地方政府及所屬機關統計範圍劃分方案修訂作業規範及注意事項
02. 地方政府各機關辦理公務統計方案相關作業之注意事項
03. 地方政府統計資料發布注意事項

全部資料下載(S)

苗栗縣政府及所屬機關統計範圍劃分方案

- 苗栗縣政府及所屬機關統計範圍劃分方案



苗栗縣公務統計方案管理表件

<https://miaoli.dgbas.gov.tw/STATWeb/Page/TopicPage.aspx?Uid=06>



::: 首頁 字級設定:

Google™ 關鍵字查詢

全站搜尋

首頁>>>>

苗栗縣公務統計方案管理表件

苗栗縣政府公務統計報表編報管理作業須知

苗栗縣政府公務統計報表編報管理作業須知 

苗栗縣政府及所屬機關統計範圍劃分方案

苗栗縣政府及所屬機關統計範圍劃分方案 

苗栗縣政府公務統計方案管理表件

苗栗縣政府公務統計報表程式增刪修訂登記冊 

苗栗縣政府公務統計報表編審情形登記冊 

苗栗縣政府統計書刊登記冊 

苗栗縣政府公務統計報表登記冊 

苗栗縣政府統計資料提供登記冊 

苗栗縣政府統計資料借閱登記冊 



112年公務統計報表增刪修訂-本府及所屬

<https://miaoli.dgbas.gov.tw/STATWeb/Page/stat13b.aspx>



首頁 字級設定:

Google 關鍵字查詢

首頁>公務統計方案>本府及所屬公務統計方案

公務統計方案查詢

請選擇機關...

下載方案條文

下載權責區分表

表號:

表名:

核定日期: 到

核定文號:

製表機關:

查詢結果

製表機關	表號	表名	核定文號	核定日期	編製說明	歷史紀錄
衛生局	10522-01-01-2	苗栗縣藥政管理	府主統字第1120045602號	112/2/15	編製說明	歷史紀錄
衛生局	10522-06-01-2	苗栗縣化粧品衛生管理	府主統字第1120045602號	112/2/15	編製說明	歷史紀錄
衛生局	10522-06-04-2	苗栗縣西藥品檢查暨查獲違法統計	府主統字第1120045602號	112/2/15	編製說明	歷史紀錄



112年公務統計報表增刪修訂-鄉鎮市公所

https://miaoli.dgbas.gov.tw/DgbasMCate/CustomizePage.aspx?CPN=SDB_CustomizePG005

苗栗縣政府
Miaoli County Government

首頁 | 網站地圖 字級設定: 大 中 小

Google 站內搜尋... 全站搜尋

首頁>>>>

涉及鄉鎮市公所共通性報表程式增刪修

年別	月份	類別	增刪修訂總表數	增訂表數	刪除表數	修訂表數	主計處函知公所增刪修文號	檔案下載
112	1	社會類	2	0	2	0	112年2月14日府主統字第1120047123號函	
111	9	林務類	1	1			111年9月23日府主統字第1110182756號函	
111	9	水土保持類	1			1	111年9月21日府主統字第1110180944號函	
111	2	環保類	1			1	111年2月11日環會字第1110006910號函	
111	2	社會類	1			1	111年2月11日府主統字第1110026158號	
110	11	地政類	4			4	110年11月22日府主統字第1100223369號函	
110	10	民政類	1			1	110年10月22日府主統字第1100203224號函	
110	2	環保類	2			2	110年3月5日環會字第1100012676號函	



苗栗縣鄉鎮市公所公務統計專區

<https://miaoli.dgbas.gov.tw/STATWeb/Page/TopicPage.aspx?Uid=08>



::: 首頁 字級設定: 大 中 小

Google 關鍵字查詢 全站搜尋

首頁>>>>

鄉鎮市公所公務統計專區

公所公務統計方案

- 公所公務統計方案條文 (範例)
- 公所共通性公務統計報表程式及編製說明
- 公所表冊細部權責區分表(範例)
- 公所共通性報表程式增刪修

公所公務統計方案管理表件

- 苗栗縣各鄉鎮市公所公務統計報表登記冊
- 苗栗縣各鄉鎮市公所公務統計報表程式增刪修訂登記冊
- 苗栗縣各鄉鎮市公所公務統計報表編審情形登記冊
- 苗栗縣各鄉鎮市公所統計書刊登記冊
- 苗栗縣各鄉鎮市公所統計資料借閱登記冊
- 苗栗縣各鄉鎮市公所統計資料提供登記冊

各鄉鎮市公所公務統計方案網址

- 苗栗市公所
- 苑裡鎮公所
- 通霄鎮公所
- 竹南鎮公所
- 頭份市公所
- 後龍鎮公所
- 上 善 公 所



謝謝

